



Gobierno del  
Estado de Sonora

Secretaría  
de la Contraloría General

SECRETARIA DE LA CONTRALORIA GENERAL

Gastos por Comprobar:

Nombre: San Luis Río Colorado, Pitiquito, Caborca y Plutarco Elias Calles,  
Comisión a: Sonora.

Jesús Alfredo Rivera Arce

Período de: 22 al 25 de noviembre del 2022

Oficio de Comisión: ECOP-DV-1263/2022

al

Cheque No. \_\_\_\_\_ de Fecha: \_\_\_\_\_ Importe \$ 2,400.00

Vehículo Asignado VB-71-399

Gastos Programados

Banco: Bancomer Cuenta: \_\_\_\_\_

\$ 2,400.00

Toda entrega por concepto de "Gastos a Comprobar" deberá quedar cubierta ante la Dirección General de Administración y Control Presupuestal, al siguiente día hábil de concluida la Comisión.

Firma de conformidad

2 al Millar

Relación de documentación comprobatoria:

No.	Fecha	Factura	Prestador de Servicio/ Concepto	Importe
1	24/11/2022	10543	hospedaje	450.00
2	22/11/2022	13520	hospedaje	899.99
3	22/11/2022	11091	consumo	665.00
4			esta factura será tomada por la cantidad de \$385.01	385.01
5				
6				
7				
8				
9				
10				
11				
12				
13				
14				
20				
gasto no probable				
Subtotal Gastos				\$ 2,400.00
Efectivo Devuelto				\$ 0.00
Importe del Cheque				\$ 2,400.00

Firma de Persona Comisionada

Firma de Recepción y Fecha







**Dirección General de Evaluación y Control de Obra Pública**  
Secretaría de la Contraloría General  
**Oficio: ECOP-DV-1263/2022.**  
Hermosillo, Sonora a 18 de noviembre de 2022.  
"2022: Año de la Transformación"

**Asunto: Se comisiona**

**ING. JESÚS ALFREDO RIVERA ARCE.**  
**Presente.-**

Con fundamento en el Artículo 17, fracción I del Reglamento Interior de esta Secretaría, y en relación a las Cláusulas Primera, Segunda, Tercera y Sexta del contrato de Prestación de Servicios Profesionales por Honorarios suscrito entre la Secretaría con Usted, se le comisiona para que realice la verificación física de las obras anexas a este oficio, correspondientes a los programas FISE y Centros de Justicia para las Mujeres, las obras se encuentran ubicadas en los municipios de San Luis Río Colorado, Pitiquito, Caborca y Plutarco Elías Calles, Sonora.

Dicha comisión comprende del 22 al 25 de noviembre del año en curso, para lo cual dispondrá de 3 días de viáticos y 1 gasto de camino, con cargo a los recursos del 2 al millar estatal, debiendo rendir un informe escrito con las conclusiones respectivas.

El recorrido se realizará en el vehículo Toyota Hilux con número de placas VB-71-399 recorriendo 1,450 kms de carretera pavimentada, cruzando por 6 casetas de peaje, por lo que deberá coordinarse con el área respectiva para que el vehículo se le proporcione el día 22 de noviembre a partir de las 7:00 horas, entregándolo al término de la comisión, de acuerdo con las instrucciones giradas por esta unidad.

Agradeciendo su atención, me reitero a sus órdenes para cualquier duda o aclaración.

**Atentamente**

**ING. VÍCTOR EFRAÍN FIGUEROA MIRANDA.**  
**Director General.**

C.c.p. Lic. David López Huguez. Director General de Administración y Control Presupuestal de la S.C.G. Presente.  
Lic. Ángela Beatriz Beltrán Figueroa. Director de Recursos Financieros y Materiales. Presente.  
Archivo  
RGF/LMN/GVB



SECRETARÍA DE LA CONTRALORÍA GENERAL  
DIRECCIÓN GENERAL DE EVALUACIÓN  
Y CONTROL DE OBRA PÚBLICA

HERMOSILLO, SONORA

R

18 NOV. 2022

19:06



DIRECCIÓN GENERAL DE  
ADMINISTRACIÓN Y CONTROL PRESUPUESTAL

Centro de Gobierno, Edificio Hermosillo, Segundo Nivel, Blvd. Paseo del Río y Galeana C.P. 83280,  
Hermosillo, Sonora, Teléfono (662) 217 1885, (662) 217 2517.  
[www.sonora.gob.mx](http://www.sonora.gob.mx)





**SOLICITUD DE GASTOS DE VIÁTICOS  
(GASTOS A COMPROBAR)**

<b>FECHA:</b> 18 de noviembre		<b>CLAVES PRESUPUESTARIAS:</b> 1060000900 1304E501002133A1 375011 2211EM13 1060000900 1304E501002133A1 375021 2211EM13	
<b>ADSCRIPCIÓN:</b> Secretaría de la Contraloría General			
<b>UNIDAD RESPONSABLE:</b> 1060000900 Dirección General de Evaluación y Control de Obra Pública			
<b>UNIDAD EJECUTORA:</b> 1304E501002133A1 FISCAL CTRL EVAL GEST P.			
<b>NOMBRE DEL PRESTADOR DE SERVICIOS PROFESIONALES COMISIONADO:</b> Ing. Jesús Alfredo Rivera Arce			
<b>PUESTO FUNCIONAL:</b> Honorarios.			
<b>DESTINO:</b> San Luis Río Colorado, Pitiquito, Caborca y Plutarco Elías Calles, Sonora.			
<b>MOTIVO:</b> Se le comisiona para que realice la verificación física de las obras anexas a este oficio, correspondientes a los programas FISE y Centros de Justicia para las Mujeres, las obras se encuentran ubicadas en los municipios de San Luis Río Colorado, Pitiquito, Caborca y Plutarco Elías Calles, Sonora. Según oficio de comisión No. ECOP-DV-1263/2022.			
<b>PERIODO DE LA COMISIÓN:</b> 22 al 25 de noviembre		<b>POR INSTRUCCIONES DE:</b> Ing. Víctor Efraín Figueroa Miranda. Director General de Evaluación y Control de Obra Pública.	
<b>NÚMERO DE DÍAS</b>	<b>COSTO POR DÍA</b>	<b>TOTAL POR DÍA</b>	
<b>VIÁTICOS:</b> 3 día	\$700.00	\$2,100.00	
<b>GASTOS DE CAMINO:</b> 1 día	\$300.00	\$300.00	
<b>SUMA TOTAL:</b>		\$2,400.00	
<b>OBSERVACIONES:</b> Con cargo a los recursos del 2 al millar estatal.			
<b>RECIBÍ DE LA CAJA DE GOBIERNO LA CANTIDAD DE:</b> \$ 1,700.00 (mil setecientos pesos 00/100 M.N.)			
<b>PERSONAL COMISIONADO</b>  <b>ING. JESÚS ALFREDO RIVERA ARCE</b> RFC RIAJ910723UI4	<b>SOLICITA – RECIBE</b>  <b>LIC. DAVID LOPEZ HUGUEZ</b> DIRECTOR GENERAL DE ADMINISTRACIÓN Y CONTROL PRESUPUESTAL	<b>AUTORIZA</b>  <b>ING. VÍCTOR EFRAÍN FIGUEROA MIRANDA</b> DIRECTOR GENERAL DE EVALUACIÓN Y CONTROL DE OBRA PÚBLICA.	

8



DIAS DE VERIFICACION	OBRA	CONTRATO	LOCALIDAD	MUNICIPIO	PROGRAMA
22 al 25 de noviembre de 2022	AMPLIACIÓN DE LA RED DE ALCANTARILLADO SANITARIO EN VARIAS CALLES DE LA COLONIA REFORMA DE LA LOCALIDAD Y MUNICIPIO DE SAN LUIS RIO COLORADO	SEDESSON-FISE-2022-028	SAN LUIS RIO COLORADO	SAN LUIS RIO COLORADO	FISE
	AMPLIACIÓN DE LA RED DE ALCANTARILLADO SANITARIO EN LA CALLE MELCHOR OCAMPO EN LA LOCALIDAD DE PITIQUITO, MUNICIPIO DE PITIQUITO	SEDESSON-FISE-2022-040	PITIQUITO	PITIQUITO	FISE
	AMPLIACIÓN DE LA RED DE ALCANTARILLADO SANITARIO EN VARIAS CALLES DE LA COLONIA PALO VERDE EN LA LOCALIDAD DE HEROICA CABORCA, MUNICIPIO DE CABORCA	SEDESSON-FISE-2022-031	HEROICA CABORCA	CABORCA	FISE
	AMPLIACIÓN DE RED DE AGUA POTABLE EN VARIAS CALLES DE LA COLONIA COLINAS DE SONOYDAG EN LA LOCALIDAD DE SONOYTA, MUNICIPIO DE GENERAL PLUTARCO ELÍAS CALLES	SEDESSON-FISE-2022-020	SONOYTA	GENERAL PLUTARCO ELÍAS CALLES	FISE
	CREACIÓN DE CENTRO DE JUSTICIA PARA LAS MUJERES EN SAN LUIS RIO COLORADO, SEGUNDA ETAPA, EN LA LOCALIDAD Y MUNICIPIO DE SAN LUIS RIO COLORADO, SONORA.	SIDUR-PF-22-065	SAN LUIS RIO COLORADO	SAN LUIS RIO COLORADO	CTROS JUST MUJERES

22







**Obra:** "Ampliación de la Red de Alcantarillado Sanitario en la Calle Melchor Ocampo de la Localidad y Municipio de Pitiquito".

**Ejecutora:** SEDESSON

**Contrato No:** SEDESSON-FISE-2022-040

**Estado de la Obra:** En Proceso, con un avance aproximado de 40%. Se realizó el recorrido por la obra el cual se estaba trabajando en la excavación para zanja, se contaba con 140 m de excavación y 113 m con la tubería ya colocada. Se tenía un pozo ya construido en la calle Melchor Ocampo y Víctor Estrella el cual no cumplía con la Profundidad estipulada en catálogo de conceptos.



**Obra:** "Ampliación de la Red de Alcantarillado Sanitario en Varias Calles de la Colonia Palo Verde de la Localidad de Heroica Caborca y Municipio de Caborca".

**Ejecutora:** SEDESSON

**Contrato No:** SEDESSON-FISE-2022-031

**Estado de la Obra:** En proceso, con un avance aproximado de 60%. Se realizó el recorrido por la obra el cual hasta el día de la verificación física se contaban con aproximadamente 980 ml de tubería ya colocada y seguían con trabajos de excavación para la colocación de tubería y se encontraron 6 pozos de visita ya construidos. Se detectaron hallazgos en los pozos de visita construidos, al momento de verificar sus profundidades ninguno cumplía con su profundidad marcada en catálogo al igual que sus registros sanitarios, como tampoco se colocó la señalización vertical y de protección vial.

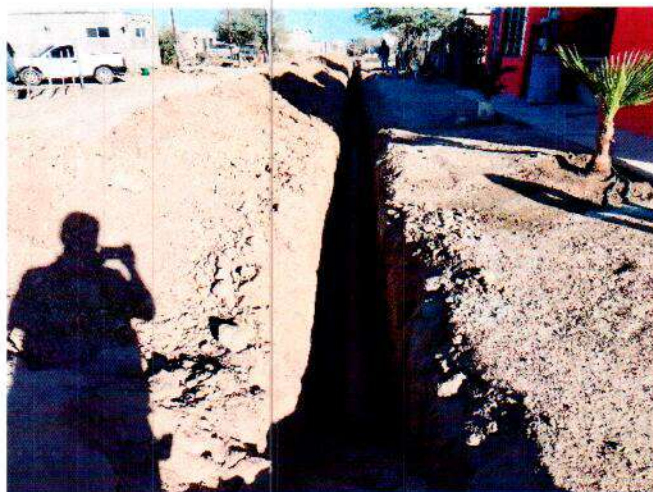



**Obra:** "Ampliación de Red de Agua potable en Varias Calles de la Colonia Colinas de Sonoydag en la Localidad de Sonoyta Municipio de General Plutarco Elías Calles".

**Ejecutora:** SEDESSON

**Contrato No:** SEDESSON-FISE-2022-020

**Estado de la Obra:** En proceso, con un avance del 100%. Se realizó el recorrido por el lugar de la obra observando que ya se encuentra terminada, se detectó que en la caja de operación de válvulas no se ejecutó de la manera adecuada el cual no se cumplió con el acabado pulido interior a base de mortero cemento-arena y solamente se colocaron 12 tomas domiciliarias de las 19 que marca catálogo de conceptos.

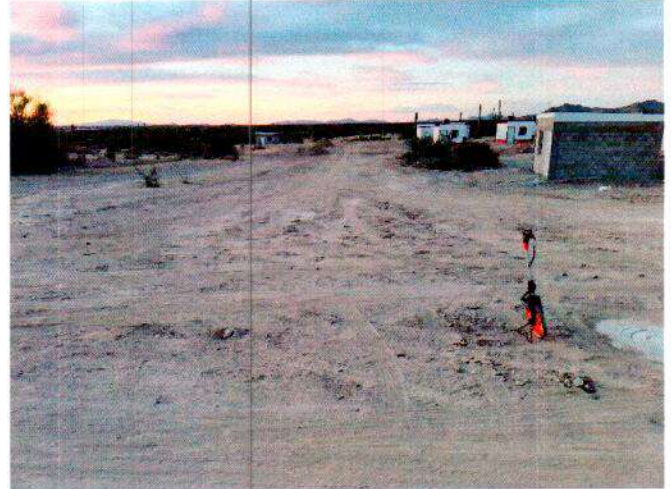

**Obra:** "Creación del centro de Justicia para las Mujeres en San Luis Rio Colorado, Segunda Etapa, en la Localidad y Municipio de San Luis Rio Colorado, Sonora".

**Ejecutora:** SIDUR

**Contrato No:** SIDUR-PF-22-065

**Estado de la Obra:** En proceso, con un avance aproximado de 35%. se realizó el recorrido por el lugar donde se lleva a cabo la obra y se encontraban trabajando en el pasteo de juntas en las hojas de Tablaroca e insulación en mismos muros de Tablaroca.



El día 25 de noviembre del presente año, una vez terminada la verificación física de las obras se realizó el traslado al municipio de Hermosillo, Sonora.

A handwritten signature in blue ink, consisting of a large, stylized 'A' followed by a cursive 'R' and 'A', with a small dot at the end.

Ing. Jesús Alfredo Rivera Arce



## MOTEL OASIS

ROMM791213V8A

RÉGIMEN FISCAL: 612 - Personas Físicas con Actividades Empresariales y Profesionales

AV. OBREGON Y CALLE 43, 4300, 10 DE ABRIL, 83459, SAN LUIS RIO COLORADO, Sonora, México  
Tel. 5349031

## CLIENTE

GOBIERNO DEL ESTADO DE SONORA

GES790913CT0

USO CFDI: G03 - Gastos en general

COMONFORT Y DR PALIZA, SN, 83260, Hermosillo, Hermosillo, Sonora, México

## Factura 10543

FOLIO FISCAL (UUID)

18E3C306-AC02-4803-9E86-DF3A30610537

NO. DE SERIE DEL CERTIFICADO DEL SAT

00001000000413073350

NO. DE SERIE DEL CERTIFICADO DEL EMISOR

0000100000050090807

FECHA Y HORA DE CERTIFICACIÓN

2022-11-24T05:12:14

RFC PROVEEDOR DE CERTIFICACIÓN

SVT110323827

FECHA Y HORA DE EMISIÓN DE CFDI

2022-11-24T04:01:18

LUGAR DE EXPEDICIÓN

83459

## IMPUESTOS LOCALES TRASLADOS

Tasa	Impuesto	Importe
2.00%	ISH	\$ 8.18
	Total	\$ 8.18

## CONCEPTOS

Cantidad	Unidad	No. Identificación	Descripción	Precio Unitario	Importe
1.00	E48	1	Habitación sencilla	\$ 409.09	\$ 409.09
			Clave Prod. Serv. - 90111801 Habitación sencilla		
			Impuestos:		
			Traslados:		
			002 IVA Base - \$ 409.09 Tasa - 0.080000 Importe - \$ 32.73		

IMPORTE CON LETRA

CUATROCIENTOS CINCUENTA PESOS, 00/100 MXN

TIPO DE COMPROBANTE

I - Ingreso

FORMA DE PAGO

28 - Tarjeta de débito

MÉTODO DE PAGO

PUE - Pago en una sola exhibición

MONEDA

MXN - Peso Mexicano

SUBTOTAL

\$ 409.09

TRASLADO IVA TASA 0.080000

\$ 32.73

TRASLADO LOCAL ISH 2.00%

\$ 8.18

TOTAL

\$ 450.00

## SELLO DIGITAL DEL CFDI

DmMZiYcED+aOF3L9hL7d+NqC723LMKSz+SPD8mt5MQ/SmqIQMR+2V+/cgcUnNLxd8IE4i4+rKIOjGXU2TNjEbOqcB1v96SRIE7Usah0Bun9bdHwVARQ7sTzMcx5o5P8CGjQcoYyOnfXckDZ5GzMQdncz49o5r+MWfP9sHAFZCdGctIwnt+gej2DSuY4IZ1KGlyBSsUpN1JOIqZliMvYh2f+Oe07KKP8S0Qpake32WVvyPAOJ1HJMIL3w2EeTE0O/gQ3nemk5aN+p2vbaBD8fgkO53z+TmFyOXKXyVy0rTefsKrEOp+oOa5BFJzTEWnCm1g7ahrnr+0EayZ9LhI9okA==

## SELLO DIGITAL DEL SAT

aEoa1NA7EQjHWTnkzjSE+2GlaZnTdYURZPRux17jP3Aok4v45qRbL5ztW0x+LkAhoQVZ2DBZ3laz4Zb3m5WKv/kz0jADNB2LxVZs1Xdx/1a2WJE6GAVJ094O4ZB+6YkLVWnjNLYI0tPaZnffL/8Nlvz4XOAGD7jFRlXmTNIXWFEP0mP+tsu2G2wf8UOUqQArh8yX1QEomXhIUTJv6RMb6x4RV0iBy/L9zyihsq4wZROhYufWAaRW761wnAhdMyy4E3WmmTquIdvRbUleRr0cvJ/dwnPh6OQK2WfWW2XedK1aO+d3mTCgnzicPS50ews6t1KHt6NACsfH4lpJMQ==

## CADENA ORIGINAL DEL COMPLEMENTO DE CERTIFICACIÓN DIGITAL DEL SAT

||1.1|18E3C306-AC02-4803-9E86-DF3A30610537|2022-11-24T05:12:14|SVT110323827|DmMZiYcED+aOF3L9hL7d+NqC723LMKSz+SPD8mt5MQ/SmqIQMR+2V+/cgcUnNLxd8IE4i4+rKIOjGXU2TNjEbOqcB1v96SRIE7Usah0Bun9bdHwVARQ7sTzMcx5o5P8CGjQcoYyOnfXckDZ5GzMQdncz49o5r+MWfP9sHAFZCdGctIwnt+gej2DSuY4IZ1KGlyBSsUpN1JOIqZliMvYh2f+Oe07KKP8S0Qpake32WVvyPAOJ1HJMIL3w2EeTE0O/gQ3nemk5aN+p2vbaBD8fgkO53z+TmFyOXKXyVy0rTefsKrEOp+oOa5BFJzTEWnCm1g7ahrnr+0EayZ9LhI9okA==|00001000000413073350||





This XML file does not appear to have any style information associated with it. The document tree is shown below.

```
<cfdi:Comprobante xmlns:xsi="http://www.w3.org/2001/XMLSchema-instance" xmlns:implocal="http://www.sat.gob.mx/implocal"
xmlns:cfdi="http://www.sat.gob.mx/cfd/3" xsi:schemaLocation="http://www.sat.gob.mx/cfd/3 http://www.sat.gob.mx/sitio_internet/cfd/3/cfdv33.xsd
http://www.sat.gob.mx/implocal http://www.sat.gob.mx/sitio_internet/cfd/implocal/implocal.xsd" Version="3.3" Folio="10543" Fecha="2022-11-24T04:01:18"
Sello="DmMZ1YcED+aOF3L9hL7d+NqC723LMKSz+SPD8mt5MQ/SmqiQMR+2V+/cgCUnNLxd8IE4i4+rKIOjGXU2TNj1EbOqcB1v96SR1E7Usah0Bun9bdHwVARQ7sTzMcx5o5P8CGjQcoYyOnfXckDZ5G
FormaPago="28" NoCertificado="00001000000500900807"
Certificado="MIIGBzCCA++gAwIBAgIUMDAwMDEwMDAwMDA1MDA5MDA4MDcwDQYJKoZIhvcNAQELBQAwggGEMSAwHgYDVQDDbDBVVRPUK1EQUQgQ0VSVElGSUNBRE9SQTEuMCwGA1UECgwlU0VSVk1C
SubTotal="409.09" Moneda="MXN" Total="450.00" TipoDeComprobante="I" MetodoPago="PUE" LugarExpedicion="83459">
  <cfdi:Emisor Rfc="ROMM791213V8A" Nombre="MOTEL OASIS" RegimenFiscal="612"/>
  <cfdi:Receptor Rfc="GES790913CT0" Nombre="GOBIERNO DEL ESTADO DE SONORA" UsoCFDI="G03"/>
  <cfdi:Conceptos>
    <cfdi:Concepto ClaveUnidad="E48" ClaveProdServ="90111801" NoIdentificacion="1" Cantidad="1" Descripcion="Habitación sencilla" ValorUnitario="409.09"
    Importe="409.09">
      <cfdi:Impuestos>
        <cfdi:Traslados>
          <cfdi:Traslado Base="409.09" Impuesto="002" TipoFactor="Tasa" TasaOCuota="0.080000" Importe="32.727200"/>
        </cfdi:Traslados>
      </cfdi:Impuestos>
    </cfdi:Concepto>
  </cfdi:Conceptos>
  <cfdi:Impuestos TotalImpuestosTrasladados="32.73">
    <cfdi:Traslados>
      <cfdi:Traslado Impuesto="002" TipoFactor="Tasa" TasaOCuota="0.080000" Importe="32.73"/>
    </cfdi:Traslados>
  </cfdi:Impuestos>
  <cfdi:Complemento>
    <implocal:ImpuestosLocales version="1.0" TotaldeRetenciones="0.00" TotaldeTraslados="8.18">
      <implocal:TrasladosLocales ImplLocTrasladado="ISH" TasadeTraslado="2.00" Importe="8.18"/>
    </implocal:ImpuestosLocales>
    <tfd:TimbreFiscalDigital xmlns:tfd="http://www.sat.gob.mx/TimbreFiscalDigital" Version="1.1" RfcProvCertif="SVT110323827" UUID="18E3C306-AC02-4803-
9E86-DF3A30610537" FechaTimbrado="2022-11-24T05:12:14"
SelloCFD="DmMZ1YcED+aOF3L9hL7d+NqC723LMKSz+SPD8mt5MQ/SmqiQMR+2V+/cgCUnNLxd8IE4i4+rKIOjGXU2TNj1EbOqcB1v96SR1E7Usah0Bun9bdHwVARQ7sTzMcx5o5P8CGjQcoYyOnf
NoCertificadoSAT="00001000000413073350"
SelloSAT="aEoa1NA7EQjHWTnkzjSE+2G1aZnTdYURZPRux17jP3Aok4v45qRbL5ztW0x+LkAhoQVZ2DBZ3laz4Zb3m5WKv/kz0jADNB2LxVZs1Xdx/1a2WJE6GAVJ09404ZB+6YkLVWnjNLYI0tP
xsi:schemaLocation="http://www.sat.gob.mx/TimbreFiscalDigital
http://www.sat.gob.mx/sitio_internet/cfd/TimbreFiscalDigital/TimbreFiscalDigitalv11.xsd"/>
  </cfdi:Complemento>
</cfdi:Comprobante>
```



**HACIENDA**  
SECRETARÍA DE HACIENDA Y FISCALÍA**SAT**  
SERVICIO AL PAGADOR**Verificación de comprobantes fiscales digitales por internet**

<b>RFC del emisor</b>	<b>Nombre o razón social del emisor</b>	<b>RFC del receptor</b>	<b>Nombre o razón social del receptor</b>
ROMM791213V8A	MOTEL OASIS	GES790913CT0	GOBIERNO DEL ESTADO DE SONORA
<b>Folio fiscal</b>	<b>Fecha de expedición</b>	<b>Fecha certificación SAT</b>	<b>PAC que certificó</b>
18E3C306-AC02-4803-9E86-DF3A30610537	2022-11-24T04:01:18	2022-11-24T05:12:14	SVT110323827
<b>Total del CFDI</b>	<b>Efecto del comprobante</b>	<b>Estado CFDI</b>	<b>Estatus de cancelación</b>
\$450.00	Ingreso	Vigente	Cancelable sin aceptación

Imprimir





TV • CABLE • A/C • TELEFONO • INTERNET

OPERADORA E INMOBILIARIA  
GONLURFC: OIG0506211V2  
Dirección: BLVD. FRANCISCO EUSEBIO KINO No. 54  
No. Int A, Sonoyta Centro  
Lugar de Expedición: 83570TEL:  
Régimen Fiscal: 626 - Régimen Simplificado de  
Confianza

TIPO COMPROBANTE: I - Ingreso

## FACTURA

H 13520

FECHA Y HORA

22/11/2022 18:10:37

NOMBRE: GOBIERNO DEL ESTADO DE SONORA  
DIRECCIÓN: COMONFORT Y DR. PALIZA NO. S/N, CENTENARIO  
CIUDAD: HERMOSILLO, HERMOSILLO, SONORA, MÉXICO 83260

USO CFI: G03 - GASTOS EN GENERAL  
R.F.C.: GES790913CTO TEL:

Cantidad	Unidad	Clave Unidad SAT	Clave servicio	Descripción	Valor unitario	Descuentos	Impuestos	Importe
1.00	UNIDAD DE SERVICIO	E48	90111800	HOSPEDAJE	\$ 818.18	0.00	IVA 65.45	\$ 818.18

REFERENCIA: 4052 MONEDA: PESO MEXICANO

CANTIDAD CON LETRA: OCHOCIENTOS NOVENTA Y NUEVE PESOS 99/100 M.N.

CFDI Relacionado:  
Tipo Relación: -  
CFDI Relacionado:

SUBTOTAL:	\$ 818.18
I.V.A.:	\$ 65.45
IMPUESTO HOSPEDAJE 2%	\$ 16.36
TOTAL:	\$ 899.99

ESTE DOCUMENTO ES UNA REPRESENTACION IMPRESA DE UN CFDI

## FOLIO FISCAL

0189A4D7-23B4-41F0-B4BC-7D9BCB939433

No. SERIE CERTIFICADO SAT	CERTIFICADO DEL EMISOR	FECHA Y HORA DE CERT.
00001000000505142236	00001000000504304399	22/11/2022 - 19:10:40
METODO DE PAGO	FORMA DE PAGO	No. DE CUENTA DE PAGO
PUE Pago en una sola exhibición	28 Tarjeta de débito	

## CADENA ORIGINAL DEL COMPLEMENTO DE CERTIFICACIÓN DIGITAL DEL SAT

11110189A4D7-23B4-41F0-B4BC-7D9BCB939433|2022-11-22T19:10:40|MAS0810247C0|AK/Kf0XdgXLMIMxZdqepDzE59Zf14230YnkBqhdqa8Jvqjo2BaSwj3bK8jX6r6PFxgYXle+/A68fiYM9+ti2BIyTEI0m60RoqVxXY4qVbWxIJKfc9m+eltEe70mskGEosxRdLE1DPccc0Z8LcXJITnX+JPYkpstuJR+ulGsnG8RaPdCz16g+aW1L1UX6NyUg1ODTsTUnTRASHGW76r0u951QqIQLI1NKzLaogU5NLaprtC6NIXJpH5Gc5wBBUM1UKvLFmHglM3L5qQA8UfKCM3GsmLNN2ei3IAwaHtNTT18I9Z11YR1s1VvFZSK9IpQ8IDuIuyVVHAoncg12NKw==|00001000000505142236|

## SELLO DIGITAL DEL CFDI

AK/Kf0XdgXLMIMxZdqepDzE59Zf14230YnkBqhdqa8Jvqjo2BaSwj3bK8jX6r6PFxgYXle+/A68fiYM9+ti2BIyTEI0m60RoqVxXY4qVbWxIJKfc9m+eltEe70mskGEosxRdLE1DPccc0Z8LcXJITnX+JPYkpstuJR+ulGsnG8RaPdCz16g+aW1L1UX6NyUg1ODTsTUnTRASHGW76r0u951QqIQLI1NKzLaogU5NLaprtC6NIXJpH5Gc5wBBUM1UKvLFmHglM3L5qQA8UfKCM3GsmLNN2ei3IAwaHtNTT18I9Z11YR1s1VvFZSK9IpQ8IDuIuyVVHAoncg12NKw==

## SELLO DEL SAT

QGJOTYCSyRyotgd/kfsAOjRkstlvIcpGv8POVsom787YFXcrjK6Lkaxku5Bttrwld0tosq9BLSnQT4mpMT2Psd1fdGrnut+AkObOWI9wK278YNxbFWwAZmVTGGzidJU+u/MIexgKp/QyfwTwVPgSpMEYczv6OAqu5Yog/gGulxYRxxvJUzCNDsRoyqxmZfi+Kv1jcuDLKYX4QtihN1ZIXvmj5duBY199Qe7R8z/yz252CvfdxaBEGpH10HvS1J+vnz2YeluKNmRcUAQ/1VSvWjMLoXNV8d6ZzvTq8s0hOY06M6shF4HW/ByubFZktCLQFnrJdXHGTHKyL3m3cA==





This XML file does not appear to have any style information associated with it. The document tree is shown below.

```
<cfdi:Comprobante xmlns:cfdi="http://www.sat.gob.mx/cfd/4" xmlns:xsi="http://www.w3.org/2001/XMLSchema-instance"
xmlns:implocal="http://www.sat.gob.mx/implocal" xsi:schemaLocation="http://www.sat.gob.mx/cfd/4 http://www.sat.gob.mx/sitio_internet/cfd/4/cfdv40.xsd
http://www.sat.gob.mx/implocal http://www.sat.gob.mx/sitio_internet/cfd/implocal/implocal.xsd" Version="4.0" Serie="H" Folio="13520" Fecha="2022-11-
22T18:10:37"
Sello="AK/Kf0XdgXLMlMlxZdqepDzE59Zf14230YnkBqhdqa8Jvqjo2BaSwj3bK8jX6r6PFxgYXle+/A68fiYM9+ti2BiYfTEI0m60RoqVxY4qVbWxIJKfc9m+eltEe70mskGEosxRdLE1DPccc0Z8L
FormaPago="28" NoCertificado="00001000000504304399"
Certificado="MIIGJCCBAygAwIBAgIUMDAwMDEwMDAwMDA1MDQzMdQZOTkwDQYJKoZIhvcNAQELBQAwggGEMSAwHgYDVQDDbBVVRPUklEQUQgQ0VSVElGSUNBRE95QTEuMCwGA1UECgwLU0VSVkld
CondicionesDePago="CONTADO" SubTotal="818.18" Moneda="MXN" Total="899.99" TipoDeComprobante="I" Exportacion="01" MetodoPago="PUE"
LugarExpedicion="83570">
<cfdi:Emisor RegimenFiscal="626" Rfc="OIG0506211V2" Nombre="OPERADORA E INMOBILIARIA GONLU"/>
<cfdi:Receptor Rfc="GES790913CT0" Nombre="GOBIERNO DEL ESTADO DE SONORA" DomicilioFiscalReceptor="83260" RegimenFiscalReceptor="603" UsoCFDI="G03"/>
<cfdi:Conceptos>
<cfdi:Concepto ClaveProdServ="90111800" ClaveUnidad="E48" Cantidad="1.00" Unidad="UNIDAD DE SERVICIO" NoIdentificacion="SER001"
Descripcion="HOSPEDAJE" ValorUnitario="818.18" Importe="818.18" ObjetoImp="02">
<cfdi:Impuestos>
<cfdi:Traslados>
<cfdi:Traslado Base="818.18" Impuesto="002" TipoFactor="Tasa" TasaOCuota="0.080000" Importe="65.45"/>
</cfdi:Traslados>
</cfdi:Impuestos>
</cfdi:Concepto>
</cfdi:Conceptos>
<cfdi:Impuestos TotalImpuestosTrasladados="65.45">
<cfdi:Traslados>
<cfdi:Traslado Impuesto="002" TipoFactor="Tasa" TasaOCuota="0.080000" Importe="65.45" Base="818.18"/>
</cfdi:Traslados>
</cfdi:Impuestos>
<cfdi:Complemento>
<tfd:TimbreFiscalDigital xmlns:tfd="http://www.sat.gob.mx/TimbreFiscalDigital" xmlns:xsi="http://www.w3.org/2001/XMLSchema-instance"
xsi:schemaLocation="http://www.sat.gob.mx/TimbreFiscalDigital
http://www.sat.gob.mx/sitio_internet/cfd/TimbreFiscalDigital/TimbreFiscalDigitalv11.xsd" Version="1.1" UUID="0189A4D7-23B4-41F0-B4BC-7D9BC8939433"
FechaTimbrado="2022-11-22T19:10:40" RfcProvCertif="MAS0810247C0"
SelloCFD="AK/Kf0XdgXLMlMlxZdqepDzE59Zf14230YnkBqhdqa8Jvqjo2BaSwj3bK8jX6r6PFxgYXle+/A68fiYM9+ti2BiYfTEI0m60RoqVxY4qVbWxIJKfc9m+eltEe70mskGEosxRdLE1DP
NoCertificadoSAT="00001000000505142236"
SelloSAT="QGJ0TYCsyHoytgD/kfsAOjRkstlvIcpGv8POVsom787YFXcrjK6Lkaxku5Btwr1d0tosq9BL5nQT4mpMT2Psd1fDfGnnut+AkObOWI9wK278YNxbFWwAZmVTQGzidJU+u/MIexgKp
<implocal:ImpuestosLocales version="1.0" TotaldeRetenciones="0.00" TotaldeTraslados="16.36">
<implocal:TrasladosLocales ImpLocTrasladado="Impuesto Hotel" TasadeTraslado="2.00" Importe="16.36"/>
</implocal:ImpuestosLocales>
</cfdi:Complemento>
</cfdi:Comprobante>
```



**HACIENDA**  
SECRETARÍA DE HACIENDA Y FISCALÍA**SAT**  
SERVICIO AL PAGADOR**Verificación de comprobantes fiscales digitales por internet**

<b>RFC del emisor</b>	<b>Nombre o razón social del emisor</b>	<b>RFC del receptor</b>	<b>Nombre o razón social del receptor</b>
OIG0506211V2	OPERADORA E INMOBILIARIA GONLU	GES790913CT0	GOBIERNO DEL ESTADO DE SONORA
<b>Folio fiscal</b>	<b>Fecha de expedición</b>	<b>Fecha certificación SAT</b>	<b>PAC que certificó</b>
0189A4D7-23B4-41F0-B4BC-7D9BCB939433	2022-11-22T18:10:37	2022-11-22T19:10:40	MAS0810247C0
<b>Total del CFDI</b>	<b>Efecto del comprobante</b>	<b>Estado CFDI</b>	<b>Estatus de cancelación</b>
\$899.99	Ingreso	Vigente	Cancelable sin aceptación

[Imprimir](#)



**citibanamex**  
Servicios de Pago

OPERADO POR

**EV**

MOTEL NORIA

BLVD FCO EUSEBIO KINO 54 SM  
GENERAL PLUTARCO ELI

NEGOCIO 003393550  
TERMINAL TSVe40MCv77H324 450244757  
FECHA: NOV 22, 22 HORA: 19:02:45  
VENTA EN LINEA/APROBADA/CHIP

Pago realizado con tarjeta de Débito  
PRÓC. BANORTE ELEC terminacion 4852  
AUT: 935040

**Total \$ 900.00**

COPIA CLIENTE

AUTORIZADO CON FIRMA ELECTRONICA  
IMPULSO NORTIA

000522 003266 003232  
A00000000031010  
ARJ: 076CE16675FEYERF  
VISA DEBITO

TP Solutions





# OPERADORA E INMOBILIARIA GONLU

RFC: OIG0506211V2  
Dirección: BLVD. FRANCISCO EUSEBIO KINO No. 54 No. Int A,  
Sonoyta Centro  
Lugar de Expedición: 83570  
TEL:  
Régimen Fiscal: 626 - Régimen Simplificado de Confianza  
TIPO COMPROBANTE: I - Ingreso

## FACTURA

R 11091

FECHA Y HORA

22/11/2022 19:44:44

NOMBRE: GOBIERNO DEL ESTADO DE SONORA USO G03 - GASTOS EN GENERAL  
CFDI: DIRECCIÓN: COMONFORT Y DR. PALIZA NO. S/N, CENTENARIO  
CIUDAD: HERMOSILLO, HERMOSILLO, SONORA, R.F.C.: GES790913CTO TEL:  
MÉXICO 83260

Cantidad	Unidad	Clave Unidad SAT	Clave servicio	Descripción	Valor unitario	Descuentos	Impuestos	Importe
1.00	SERVICIOS	E48	90101500	CONSUMO DE ALIMENTOS Y BEBIDAS	\$ 615.74	0.00	IVA 49.26	\$ 615.74

REFERENCIA: 7468	MONEDA: PESO MEXICANO
CANTIDAD CON LETRA: SEISCIENTOS SESENTA Y CINCO PESOS 00/100 M.N.	
CFDI Relacionado: Tipo Relación: - CFDI Relacionado:	

SUBTOTAL:	\$ 615.74
I.V.A.:	\$ 49.26
TOTAL:	\$ 665.00

ESTE DOCUMENTO ES UNA REPRESENTACION IMPRESA DE UN CFDI



FOLIO FISCAL		
72E18E42-5E70-416D-9D26-D3605BB73991		
No. SERIE CERTIFICADO SAT	CERTIFICADO DEL EMISOR	FECHA Y HORA DE CERT.
00001000000505142236	00001000000504304399	22/11/2022 - 20:44:47
METODO DE PAGO	FORMA DE PAGO	No. DE CUENTA DE PAGO
PUE	28	
Pago en una sola exhibición	Tarjeta de débito	
CADENA ORIGINAL DEL COMPLEMENTO DE CERTIFICACIÓN DIGITAL DEL SAT		
1.1 72E18E42-5E70-416D-9D26-D3605BB73991 2022-11-22T20:44:47 MAS0810247C0 DEh//R9F602H3qS9Hts/jfIDM4JPRaQz4rBjCHwiLLdPsQla8RyALd+zjBPGvqTkaTI/Fa8zD1Mm6oyWbXrvb5/Hc7ko9pn5ma8V3TCu+4JOQuFJ4R8Gf3jocwt1e/1fqON99FM2FOISon0D88Hw9sPLaBSyWNNK3tAfVCOeJCriDV/Cr8SIEG+j5ivYqLjJo664r0AiBgaBjk4uHUFrHtF6k5StyKm2TO97WmuB28uIZ5E1nMKUH1PmwwCjUxGpBxHq3UB79chpX1lgICNU223RS0SjkuaxP6s6p0ZbVjGXok6OU+c5FYNg51+gNK2P9UOHq5oYlNTPw/u5msbDuA== 00001000000505142236		
SELLO DIGITAL DEL CFDI		
DEh//R9F602H3qS9Hts/jfIDM4JPRaQz4rBjCHwiLLdPsQla8RyALd+zjBPGvqTkaTI/Fa8zD1Mm6oyWbXrvb5/Hc7ko9pn5ma8V3TCu+4JOQuFJ4R8Gf3jocwt1e/1fqON99FM2FOISon0D88Hw9sPLaBSyWNNK3tAfVCOeJCriDV/Cr8SIEG+j5ivYqLjJo664r0AiBgaBjk4uHUFrHtF6k5StyKm2TO97WmuB28uIZ5E1nMKUH1PmwwCjUxGpBxHq3UB79chpX1lgICNU223RS0SjkuaxP6s6p0ZbVjGXok6OU+c5FYNg51+gNK2P9UOHq5oYlNTPw/u5msbDuA==		
SELLO DEL SAT		
Qv5pBJKPL3R7H169hm25k8pj6m5168gK0WuBd0dEK7k3p4oJH/NNLRxNiaVfKQappL1xRIGX8uqUz3wlpD54+8+P9pq01CdedK1J/tgFRoQyPiPWHHLjVFSpWoybnxbcl4jqJkyJzwGMJIJFKtROGojoqVfe6U2kqqQyWjHwzULUp23FwzOSWczDklruK4WhWU8gYV/KXgfjMY6rJzQ8biyE4g/xRuldeFQ0JvqkVaMHJDrDdoqmUcEI4FW9Evgy9IKpwFpNE51b+d1TJb+K9bT2Sjy/7q76mJyTPN1wFoe7SZCR/3vwGhCifFhvoy9Jv6GrhJW8uQ6aLGNaz1JQ==		



This XML file does not appear to have any style information associated with it. The document tree is shown below.

```
<cfdi:Comprobante xmlns:cfdi="http://www.sat.gob.mx/cfd/4" xmlns:xsi="http://www.w3.org/2001/XMLSchema-instance"
xsi:schemaLocation="http://www.sat.gob.mx/cfd/4 http://www.sat.gob.mx/sitio_internet/cfd/4/cfdv40.xsd" Version="4.0" Serie="R" Folio="11091"
Fecha="2022-11-22T19:44:44"
Sello="DEh//R9F602H3qS9Hts/jfIDM4JPRAQz4rBjCHwiILDpS1a8RyALd+zjBPgVqTKAtI/Fa8zD1Mm6oyWbXrvb5/Hc7ko9pn5ma8V3TCu+4J0QuFj4R8GF3jocwt1s/1fqON99FM2POISON0D88
FormaPago="28" NoCertificado="00001000000504304399"
Certificado="MIIGJDCBAygAwIBAgIUMDAwMDEwMDAwMDA1MDQzM0QzM0TkWQYjKoZihvcNAQELBQAwwGEMSAwHgYDVQDD8d8VVRPUk1EQUQgQ0VSVE1GSUNBRE9SQTEuMCwGA1UECgwlU0VSVk1E
CondicionesDePago="CONTADO" SubTotal="615.74" Moneda="MXN" Total="665.00" TipoDeComprobante="I" Exportacion="01" MetodoPago="PUE"
LugarExpedicion="83570">
  <cfdi:Emisor RegimenFiscal="626" Rfc="OIG0506211V2" Nombre="OPERADORA E INMOBILIARIA GONLU"/>
  <cfdi:Receptor Rfc="GES790913CT0" Nombre="GOBIERNO DEL ESTADO DE SONORA" DomicilioFiscalReceptor="83260" RegimenFiscalReceptor="603" UsoCFDI="G03"/>
  <cfdi:Conceptos>
    <cfdi:Concepto ClaveProdServ="90101500" ClaveUnidad="E48" Cantidad="1.00" Unidad="SERVICIOS" NoIdentificacion="001" Descripcion="CONSUMO DE
    ALIMENTOS Y BEBIDAS" ValorUnitario="615.74" Importe="615.74" ObjetoImp="02">
      <cfdi:Impuestos>
        <cfdi:Traslados>
          <cfdi:Traslado Base="615.74" Impuesto="002" TipoFactor="Tasa" TasaOCuota="0.080000" Importe="49.26"/>
        </cfdi:Traslados>
      </cfdi:Impuestos>
    </cfdi:Concepto>
  </cfdi:Conceptos>
  <cfdi:Impuestos TotalImpuestosTrasladados="49.26">
    <cfdi:Traslados>
      <cfdi:Traslado Impuesto="002" TipoFactor="Tasa" TasaOCuota="0.080000" Importe="49.26" Base="615.74"/>
    </cfdi:Traslados>
  </cfdi:Impuestos>
  <cfdi:Complemento>
    <tfd:TimbreFiscalDigital xmlns:tfd="http://www.sat.gob.mx/TimbreFiscalDigital" xmlns:xsi="http://www.w3.org/2001/XMLSchema-instance"
    xsi:schemaLocation="http://www.sat.gob.mx/TimbreFiscalDigital
    http://www.sat.gob.mx/sitio_internet/cfd/TimbreFiscalDigital/TimbreFiscalDigitalv11.xsd" Version="1.1" UUID="72E18E42-5E70-416D-9D26-D36058B73991"
    FechaTimbrado="2022-11-22T20:44:47" RfcProvCertif="MAS0810247C0"
    SelloCFD="DEh//R9F602H3qS9Hts/jfIDM4JPRAQz4rBjCHwiILDpS1a8RyALd+zjBPgVqTKAtI/Fa8zD1Mm6oyWbXrvb5/Hc7ko9pn5ma8V3TCu+4J0QuFj4R8GF3jocwt1s/1fqON99FM2POI
    NoCertificadoSAT="00001000000505142236"
    SelloSAT="QvSpBJKPL3R7H169hm25k8pj6m5188gK0WuBd0dEk7k3p4oJH/NLRLXNiaVfKqapLlXRIGX8uqUz3w1pD54+8+P9pq0iCdedKiJ/tgFRoQyPiWHLjVFSpwoybnxbl4jqJkyJzwG
    </tfd:Complemento>
  </cfdi:Comprobante>
```

**HACIENDA**  
SECRETARÍA DE HACIENDA Y FISCALÍA**SAT**  
SERVICIO DE ATENCIÓN AL contribuyente**Verificación de comprobantes fiscales digitales por internet**

<b>RFC del emisor</b>	<b>Nombre o razón social del emisor</b>	<b>RFC del receptor</b>	<b>Nombre o razón social del receptor</b>
OIG0506211V2	OPERADORA E INMOBILIARIA GONLU	GES790913CT0	GOBIERNO DEL ESTADO DE SONORA
<b>Folio fiscal</b>	<b>Fecha de expedición</b>	<b>Fecha certificación SAT</b>	<b>PAC que certificó</b>
72E18E42-5E70-416D-9D26-D3605BB73991	2022-11-22T19:44:44	2022-11-22T20:44:47	MAS0810247C0
<b>Total del CFDI</b>	<b>Efecto del comprobante</b>	<b>Estado CFDI</b>	<b>Estatus de cancelación</b>
\$665.00	Ingreso	Vigente	Cancelable sin aceptación

[Imprimir](#)



**citibanamex**   
Servicios de Pago

OPERADO POR

**EVO**

COTILL GARDEN  
BLVD. LOSERIO A3NO. RD 14  
SPA PLATANO TITLAD  
NEGOCIO 001012742  
NOV 22, 2016 10:28:23  
VENTA NORMANM4481P  
TARJETA 7400 DEBITO AUTORIZACION 094523

**MONTO \$ 665.00**

**PROP. \$**

**TOTAL \$**

**RECIBI DE PAGO**

AUTORIZADO CON LECTURA ELECTRONICA

001047 005106 005105  
A000000011010 VISA DEBITO  
ARQE 114CE120744336027

EN C/ PERSONAS DE CREDITO AUTOMATICO  
DEB. DE FOLIO DE CUENTA DEB. AUT. L  
para operaciones



# OPERADORA E INMOBILIARIA GONLU

RFC: OIG0506211V2  
Dirección: BLVD. FRANCISCO EUSEBIO KINO No. 54 No. Int A,  
Sonoyta Centro  
Lugar de Expedición: 83570  
TEL:  
Régimen Fiscal: 626 - Régimen Simplificado de Confianza  
TIPO COMPROBANTE: I - Ingreso

## FACTURA

R 11093

FECHA Y HORA

23/11/2022 09:52:47

NOMBRE:	GOBIERNO DEL ESTADO DE SONORA	USO CFI:	G03 - GASTOS EN GENERAL
DIRECCIÓN:	COMONFORT Y DR. PALIZA NO. S/N, CENTENARIO		
CIUDAD:	HERMOSILLO, HERMOSILLO, SONORA, MÉXICO 83260	R.F.C.:	GES790913CTO TEL:

Cantidad	Unidad	Clave Unidad SAT	Clave servicio	Descripción	Valor unitario	Descuentos	Impuestos	Importe
1.00	SERVICIOS	E48	90101500	CONSUMO DE ALIMENTOS Y BEBIDAS	\$ 462.96	0.00	IVA 37.04	\$ 462.96

REFERENCIA:	7468	MONEDA:	PESO MEXICANO
CANTIDAD CON LETRA:	QUINIENTOS PESOS 00/100 M.N.		
CFDI Relacionado:			
Tipo Relación:	-		
CFDI Relacionado:			

SUBTOTAL:	\$ 462.96
I.V.A.:	\$ 37.04
TOTAL:	\$ 500.00

tomada x = 385.01

ESTE DOCUMENTO ES UNA REPRESENTACION IMPRESA DE UN CFDI



FOLIO FISCAL		
B24A56C8-C546-4990-991A-3614D8A29FC8		
No. SERIE CERTIFICADO SAT	CERTIFICADO DEL EMISOR	FECHA Y HORA DE CERT.
00001000000505142236	00001000000504304399	23/11/2022 - 10:52:50
METODO DE PAGO	FORMA DE PAGO	No. DE CUENTA DE PAGO
PUE	29	
Pago en una sola exhibición	Tarjeta de débito	
CADENA ORIGINAL DEL COMPLEMENTO DE CERTIFICACIÓN DIGITAL DEL SAT		
1.1 B24A56C8-C546-4990-991A-3614D8A29FC8 2022-11-23T10:52:50 MAS0810247C0 E5Y5Q2i ATPA691yb0eysmOpGu4C4eY1yZXHwK/GbbAxxrbHftQadGbmTfCtF2w7rQ1j6gtKkhsctGwMXtNyGYBSnHU9Stxh501yemXHYfJIt290QaoDxslj91EKGQDKnIn4ss45s1Pa8Hicds4uVJ9eUMCANYbUGDXsueDPwopIgdDd3ySgGSVJSluRzVoigXJwd20xEHtQBkZmMqo202cmk9Y/kb4WMHDZ0sXTFDtWJQdn2At3smos+ztas5S6XkndyTXPeXFBWYa6Vw1PL4M6qdy3v6tvcuGek2fXgc/eKoJOZ0dqVIZQ9Jj0UYT310rP3p3G1h2G1vZSRAa2PA== 00001000000505142236		
SELLO DIGITAL DEL CFDI		
E5Y5Q2i ATPA691yb0eysmOpGu4C4eY1yZXHwK/GbbAxxrbHftQadGbmTfCtF2w7rQ1j6gtKkhsctGwMXtNyGYBSnHU9Stxh501yemXHYfJIt290QaoDxslj91EKGQDKnIn4ss45s1Pa8Hicds4uVJ9eUMCANYbUGDXsueDPwopIgdDd3ySgGSVJSluRzVoigXJwd20xEHtQBkZmMqo202cmk9Y/kb4WMHDZ0sXTFDtWJQdn2At3smos+ztas5S6XkndyTXPeXFBWYa6Vw1PL4M6qdy3v6tvcuGek2fXgc/eKoJOZ0dqVIZQ9Jj0UYT310rP3p3G1h2G1vZSRAa2PA==		
SELLO DEL SAT		
JaPGHwj1Ab3JzhNcWzBdEURpU05Dj66Nyv4kyg81x+Z53w+IrrpHzPRKcx/SnOfyeR0P3UUq6FBgikQ6G1gXUXvn/Gh7Zr1g8pLcvCyLPv09AA1/Fa+BFAoaSYUA/X65EI5COuH1WgKwdi68Jfo9dP2iWtXG7PBvtJkdCQBIMWUbmhrvoHVyhCPCUUqW/hEBhMqrAxOILbAuRtSEELfV+MzYSkE4cUX1qKikkGZhc7vdP2/uG2ptGuv3W91Td72/PjussRWBtehzi88JK7JnEu3BtVChWKKI7P8BIZ1cjOgUny34uNitKLv7FhhZe7x0pcqML5S9podzLo/yg74Kw==		



This XML file does not appear to have any style information associated with it. The document tree is shown below.

```
<cfdi:Comprobante xmlns:cfdi="http://www.sat.gob.mx/cfd/4" xmlns:xsi="http://www.w3.org/2001/XMLSchema-instance"
xsi:schemaLocation="http://www.sat.gob.mx/cfd/4 http://www.sat.gob.mx/sitio_internet/cfd/4/cfdv40.xsd" Version="4.0" Serie="R" Folio="11093"
Fecha="2022-11-23T09:52:47"
Sello="ESY5Q2ijATPA69lyb0eysmOpGu4C4aVlyZXHwK/GbbAxcBhftQadGbMtFctF2w7rQlj6qtKkhsctGwMXtNyGYBSnHU9Stxh501yemXHYfJIt290QaoDxs1j91EKGGQDKnIn4sS45siPa8Hicd
FormaPago="28" NoCertificado="00001000000504304399"
Certificado="MIIGJDCCBAYgAwIBAgIUMDAwMDAwMDAwMDA1MDQzMdQzOTkwDQYJKoZIhvcNAQELBQAwggGEMSAwHgYDVQQDBdBVVRPUK1EQUQgQ0VSVE1GSUNBRE9SQTEuMCwGA1UECgw1U0VSVk1D
CondicionesDePago="CONTADO" SubTotal="462.96" Moneda="MXN" Total="500.00" TipoDeComprobante="I" Exportacion="01" MetodoPago="PUE"
LugarExpedicion="83570">
  <cfdi:Emisor RegimenFiscal="626" Rfc="OIG0506211V2" Nombre="OPERADORA E INMOBILIARIA GONLU"/>
  <cfdi:Receptor Rfc="GES790913CT0" Nombre="GOBIERNO DEL ESTADO DE SONORA" DomicilioFiscalReceptor="83260" RegimenFiscalReceptor="603" UsoCFDI="G03"/>
  <cfdi:Conceptos>
    <cfdi:Concepto ClaveProdServ="90101500" ClaveUnidad="E48" Cantidad="1.00" Unidad="SERVICIOS" NoIdentificacion="001" Descripcion="CONSUMO DE
ALIMENTOS Y BEBIDAS" ValorUnitario="462.96" Importe="462.96" ObjetoImp="02">
      <cfdi:Impuestos>
        <cfdi:Traslados>
          <cfdi:Traslado Base="462.96" Impuesto="002" TipoFactor="Tasa" TasaOCuota="0.080000" Importe="37.04"/>
        </cfdi:Traslados>
      </cfdi:Impuestos>
    </cfdi:Concepto>
  </cfdi:Conceptos>
  <cfdi:Impuestos TotalImpuestosTrasladados="37.04">
    <cfdi:Traslados>
      <cfdi:Traslado Impuesto="002" TipoFactor="Tasa" TasaOCuota="0.080000" Importe="37.04" Base="462.96"/>
    </cfdi:Traslados>
  </cfdi:Impuestos>
  <cfdi:Complemento>
    <tfd:TimbreFiscalDigital xmlns:tfd="http://www.sat.gob.mx/TimbreFiscalDigital" xmlns:xsi="http://www.w3.org/2001/XMLSchema-instance"
xsi:schemaLocation="http://www.sat.gob.mx/TimbreFiscalDigital
http://www.sat.gob.mx/sitio_internet/cfd/TimbreFiscalDigital/TimbreFiscalDigitalv11.xsd" Version="1.1" UUID="B24A56C8-C546-4990-991A-3614D8A29FC8"
FechaTimbrado="2022-11-23T10:52:50" RfcProvCertif="MAS0010247C0"
SelloCFD="ESY5Q2ijATPA69lyb0eysmOpGu4C4aVlyZXHwK/GbbAxcBhftQadGbMtFctF2w7rQlj6qtKkhsctGwMXtNyGYBSnHU9Stxh501yemXHYfJIt290QaoDxs1j91EKGGQDKnIn4sS45si
NoCertificadoSAT="00001000000505142236"
SelloSAT="JaPGHwjlAb3JZhNcwZBdEURPU05Dj66Nyyv4kyg8lx+Z53w+IrrphzPRKcx/SnOfyer0P3UUq6FBgikQ6GlgXUXvn/Gh7Zr1g8gpLvcyLPv09AA1/Fa+BFAoaSYUA/X65EI5C0uH1WG
  </cfdi:Complemento>
</cfdi:Comprobante>
```

**Verificación de comprobantes fiscales digitales por internet**

RFC del emisor	Nombre o razón social del emisor	RFC del receptor	Nombre o razón social del receptor
OIG0506211V2	OPERADORA E INMOBILIARIA GONLU	GES790913CT0	GOBIERNO DEL ESTADO DE SONORA
Folio fiscal	Fecha de expedición	Fecha certificación SAT	PAC que certificó
B24A56C8-C546-4990-991A-3614D8A29FC8	2022-11-23T09:52:47	2022-11-23T10:52:50	MAS0810247C0
Total del CFDI	Efecto del comprobante	Estado CFDI	Estatus de cancelación
\$500.00	Ingreso	Vigente	Cancelable sin aceptación

Imprimir



**citibanamex**   
Servicios de Pago

OPERADO POR

**EV**

EDIFF GARDEN  
CALLE CUSCO KM 14  
CAR. PUERTO ELIAS  
NEGOCIO 001012742  
REV. 21, 22 y los 10, 40, 40  
SERVICIO RESERVA CHD  
TARJETA / 400 DOLARS AUTORIZACION 004541

MONTO \$ 500.00

PROP. \$

TOTAL \$

COPIA CLIENTE

AUTORIZADO CON TITULO ELECTRONICA

El titular de esta tarjeta es responsable de  
los cargos de esta tarjeta en su totalidad  
para las transacciones.